

Planimetria generale zone di intervento scala 1:5000



COMUNE DI ORISTANO
Provincia di Oristano

PNRR - Misura 5 5 Componente 2
Rigenerazione delle connessioni urbane e ambientali del quartiere storico "Su Brugu"
CUP: H17H21001510001 - CIG: 94502565F4
PROGETTO DEFINITIVO-ESECUTIVO



GRUPPO DI PROGETTAZIONE
Mandatario
ing. Giuseppangelo Tore

Mandanti
Oikos srl
ing. Massimo Nisi
ing. Giacomo Pinna
geol. Iosto Lecca

DIRIGENTE DEL SETTORE LAVORI PUBBLICI
Ing. Alberto Soddu

RESPONSABILE DEL PROCEDIMENTO
Ing. Anna Luigia Foddi

T07 ELABORATI: STATO DI FATTO E DI PROGETTO
Via Sant'Antioco e via Quartu Sant'Elena

SCALA:	
CONSEGNA	
REVISIONE	00
DATA	29/05/23

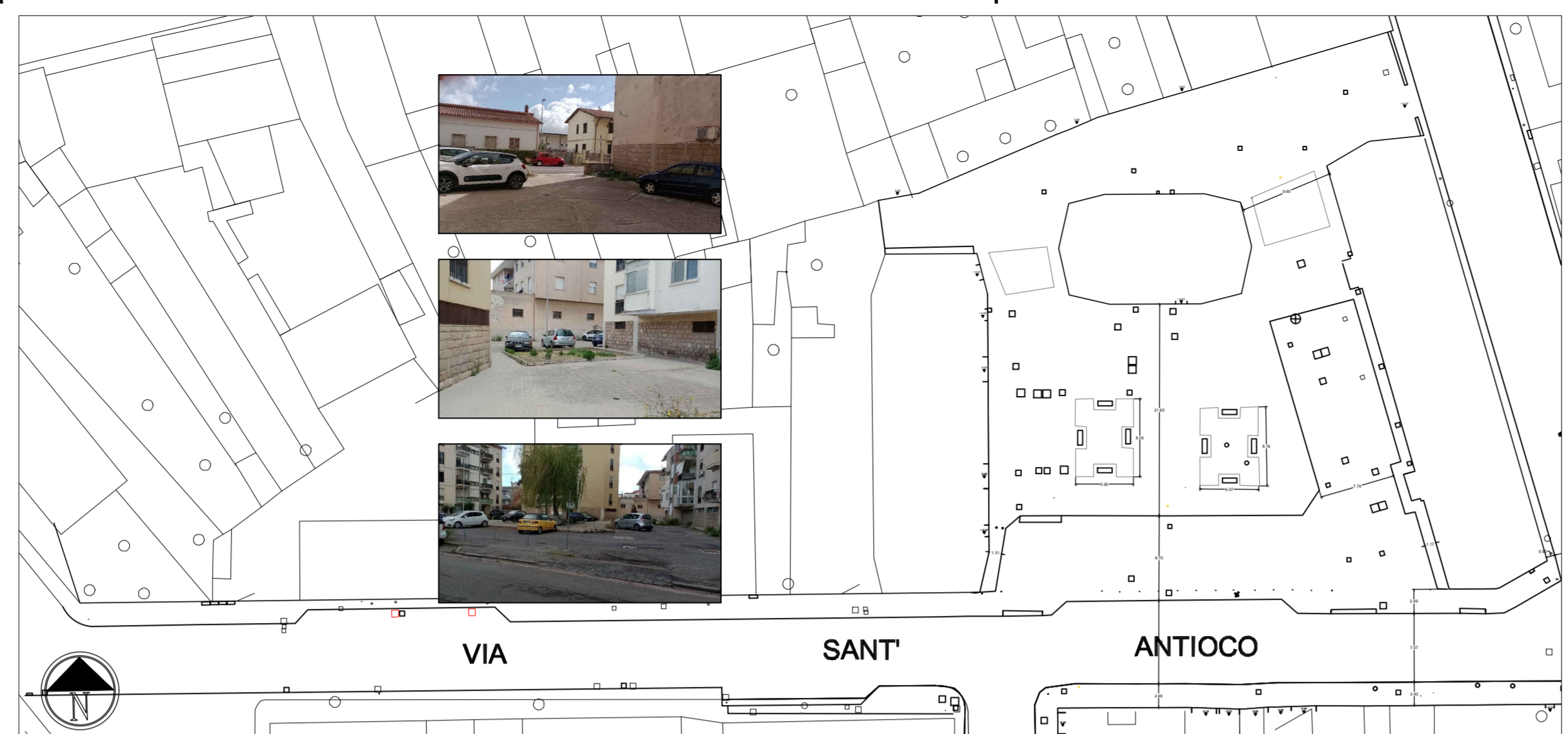

STATO DI FATTO:
Planimetria Via Sant'Antioco scala 1:500

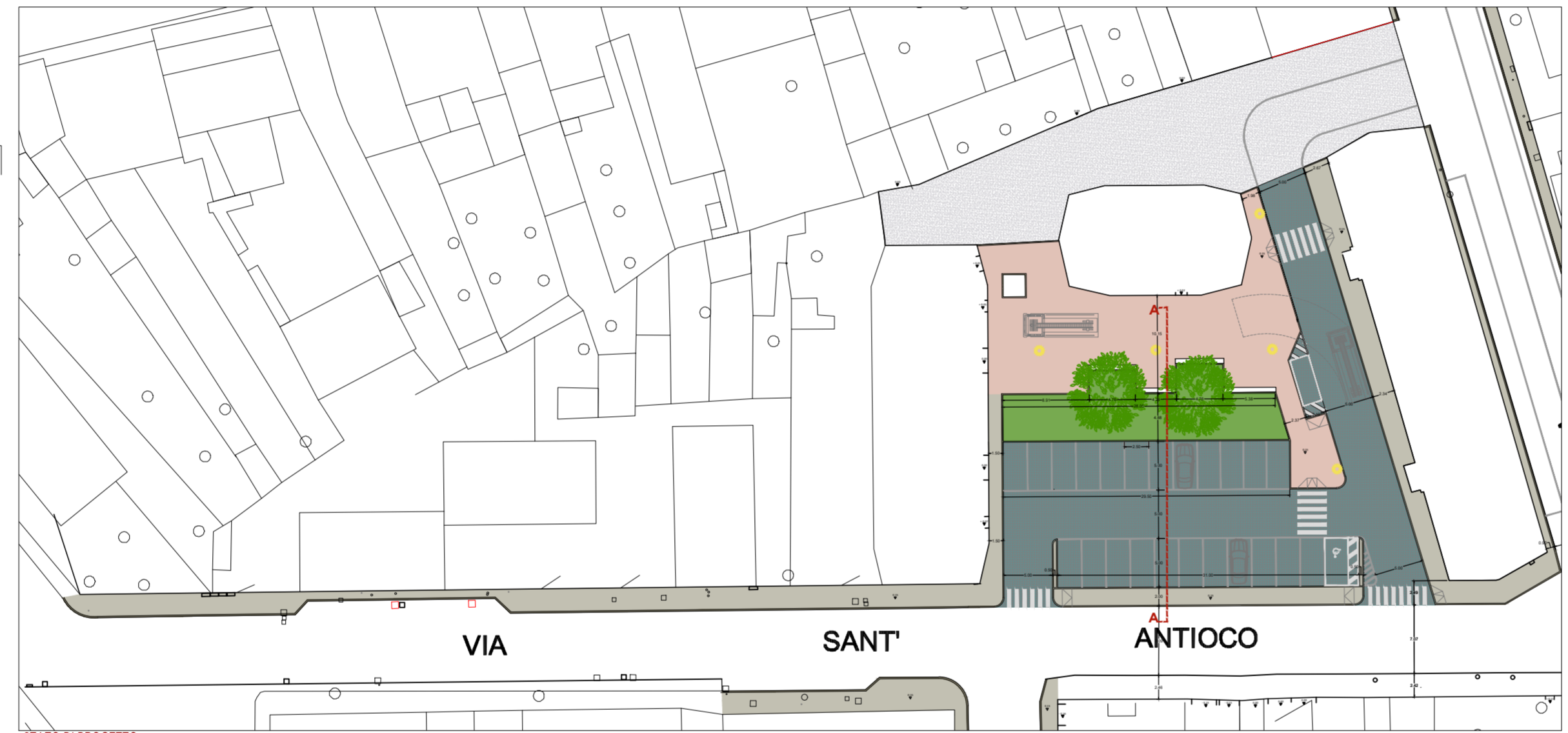

STATO DI PROGETTO:
Planimetria Via Sant'Antioco scala 1:500

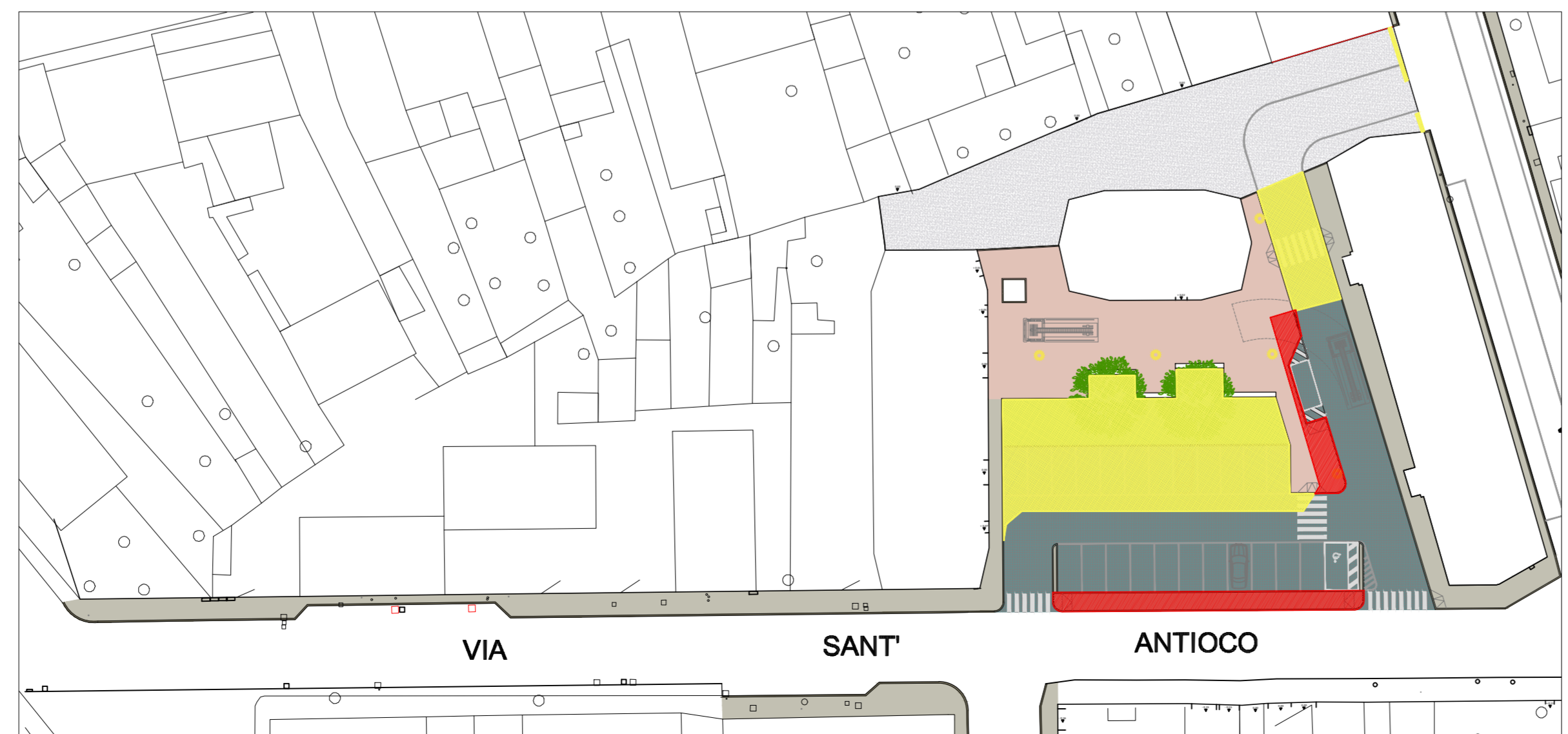

COMPARATIVO:
Planimetria Via Sant'Antioco scala 1:500

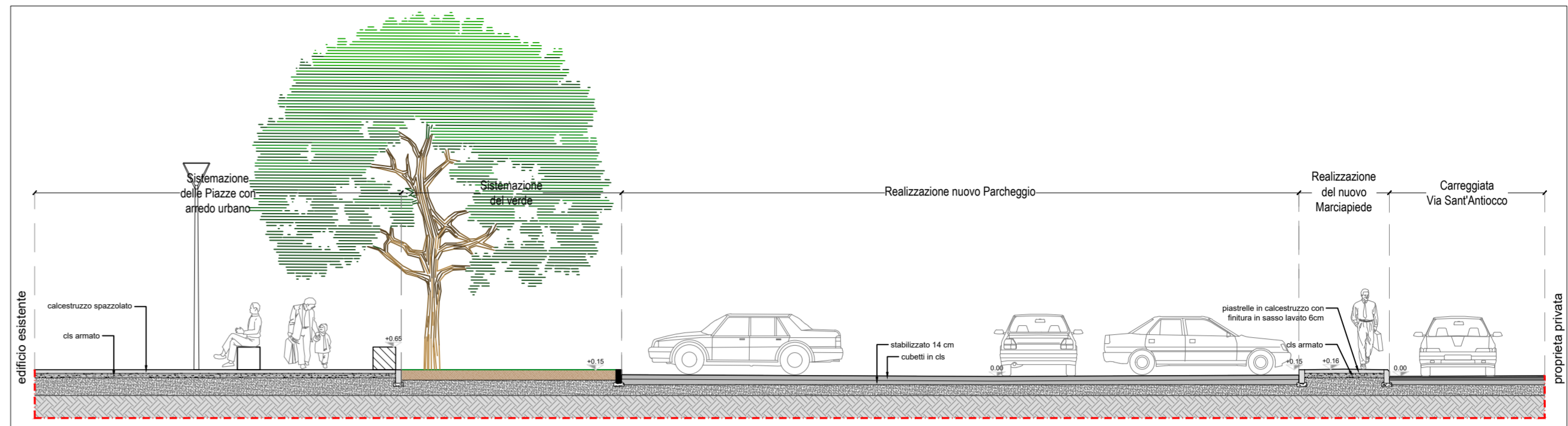

STATO DI PROGETTO:
SEZIONE AA via Sant'Antioco scala 1:100

LEGENDA MATERIALI

- Marciapiede in piastrelle di cls
- Cordolo di cls
- Marciapiede in cls architettonico
- Area verde
- Pavimentazione drenante in cubetti di cls
- Pavimentazione esistente in cls
- Pista ciclabile/pedonale calcestruzzo drenante

LEGENDA INTERVENTI

- Demolizioni
- Nuove costruzioni

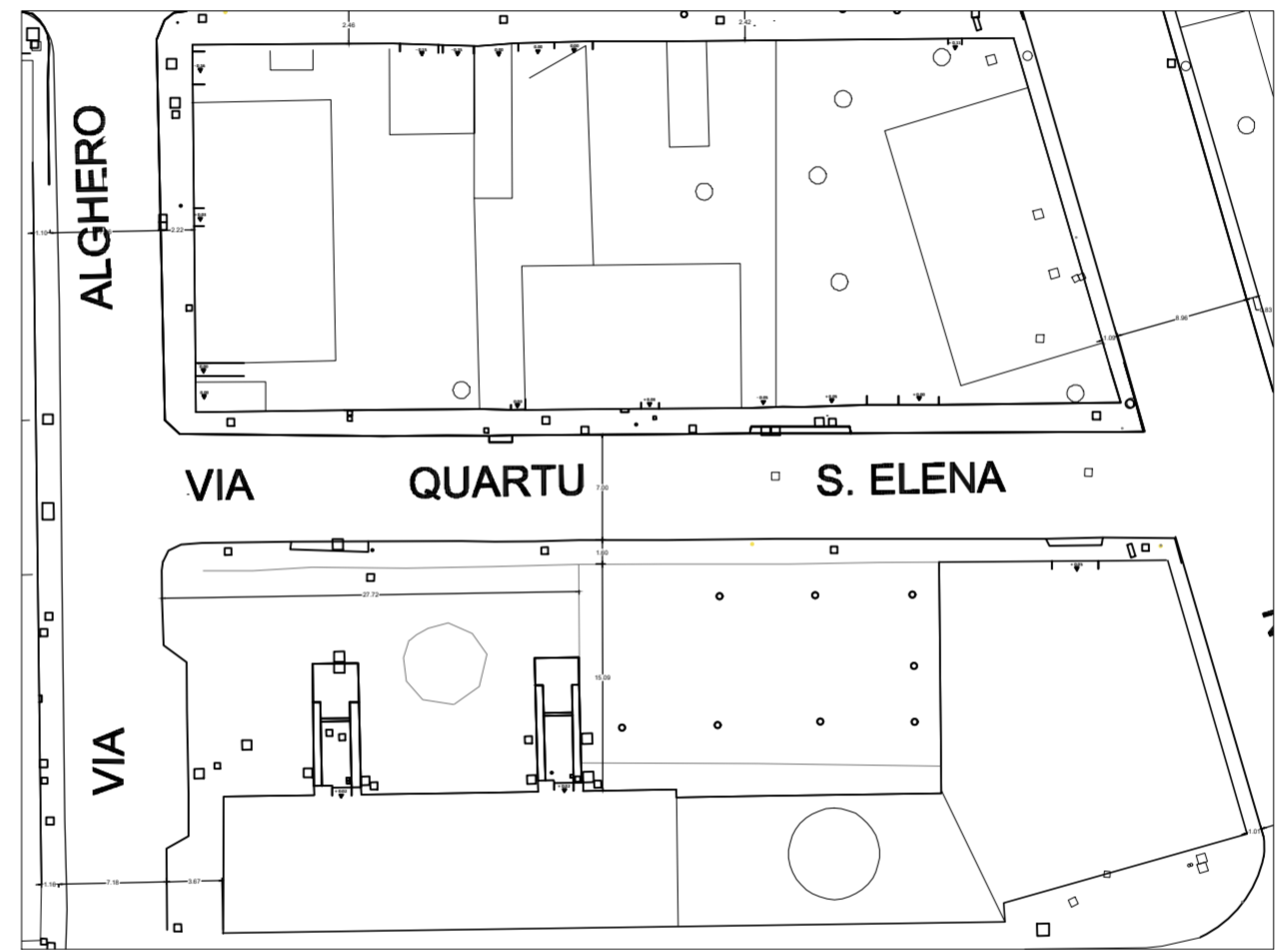

STATO DI FATTO:
Planimetria Via Quartu Sant'Elena scala 1:500

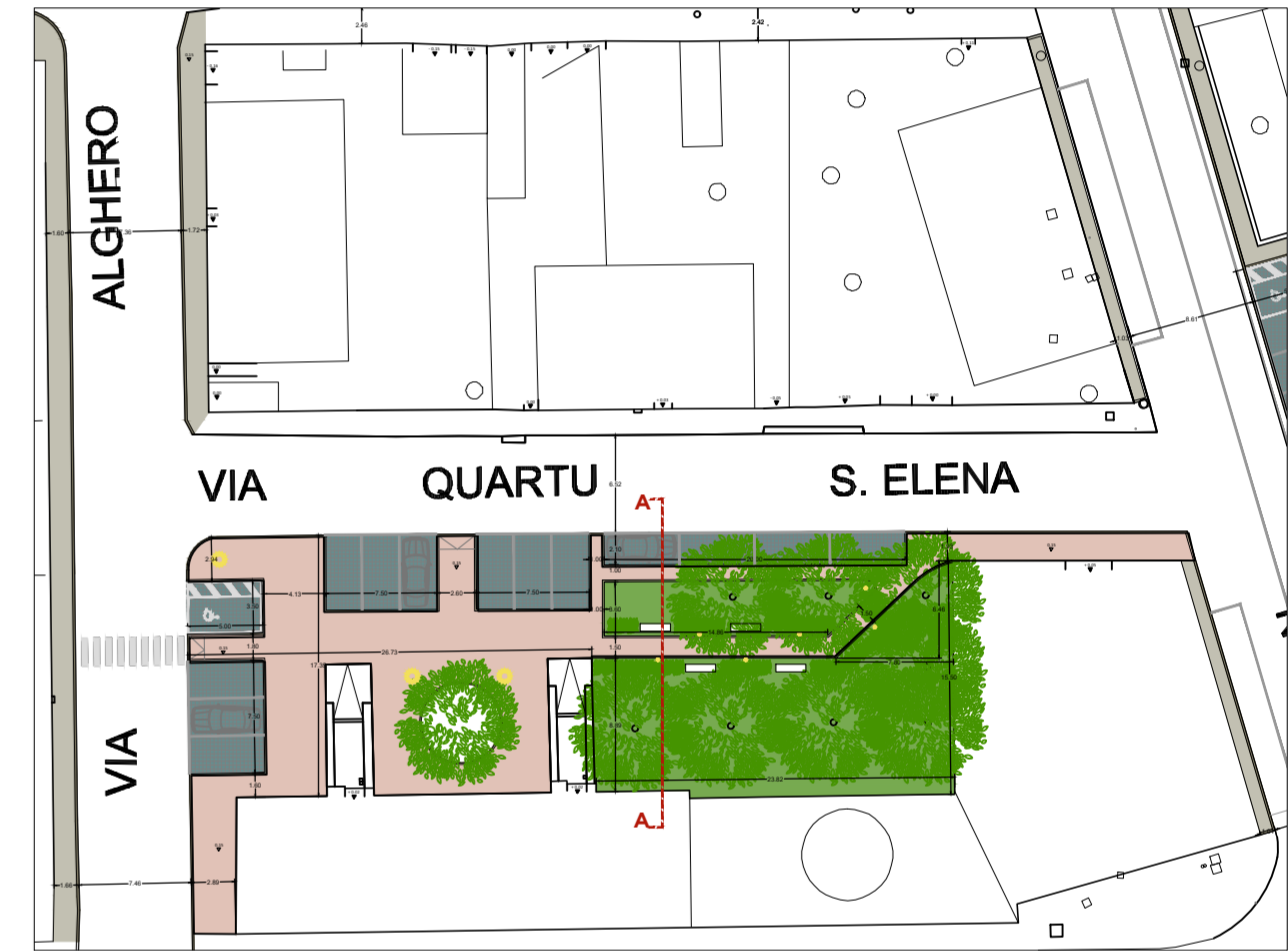

STATO DI PROGETTO:
Planimetria Via Quartu Sant'Elena scala 1:500



STATO DI FATTO



STATO DI PROGETTO

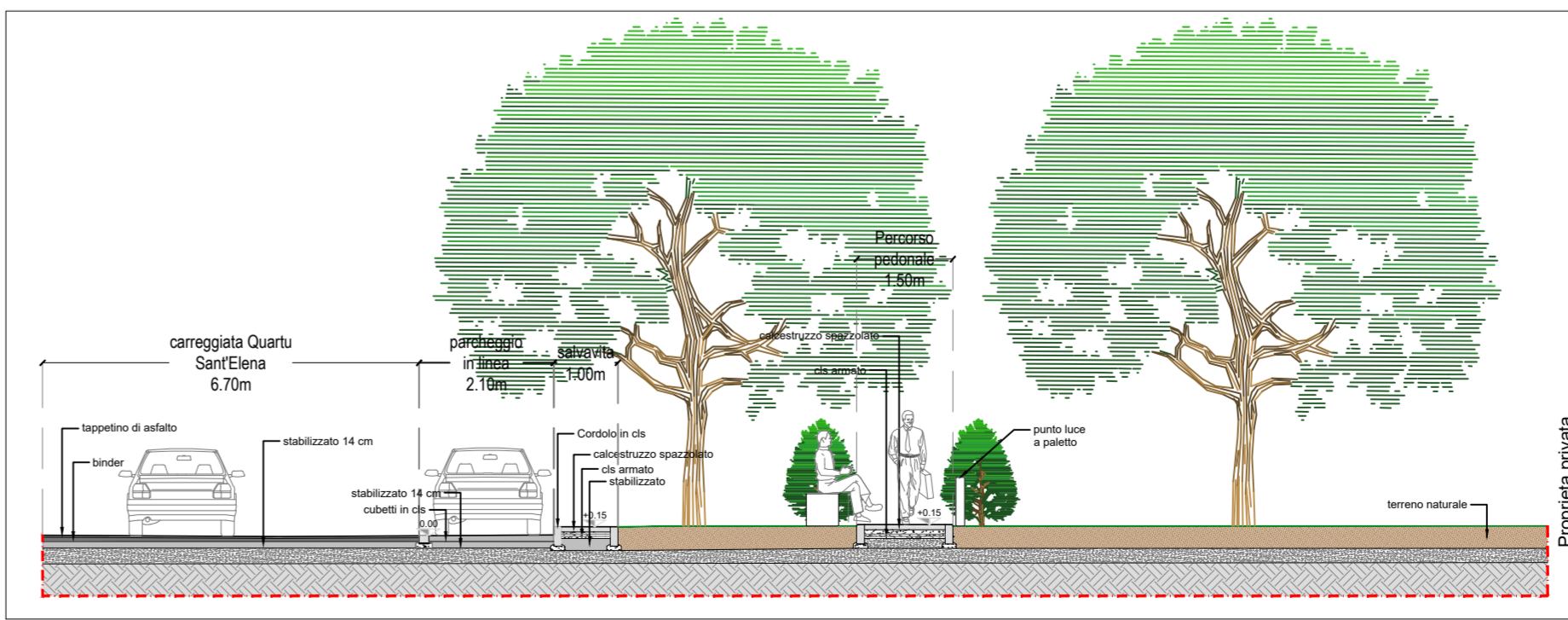

STATO DI PROGETTO:
SEZIONE AA via Sant'Antioco scala 1:100

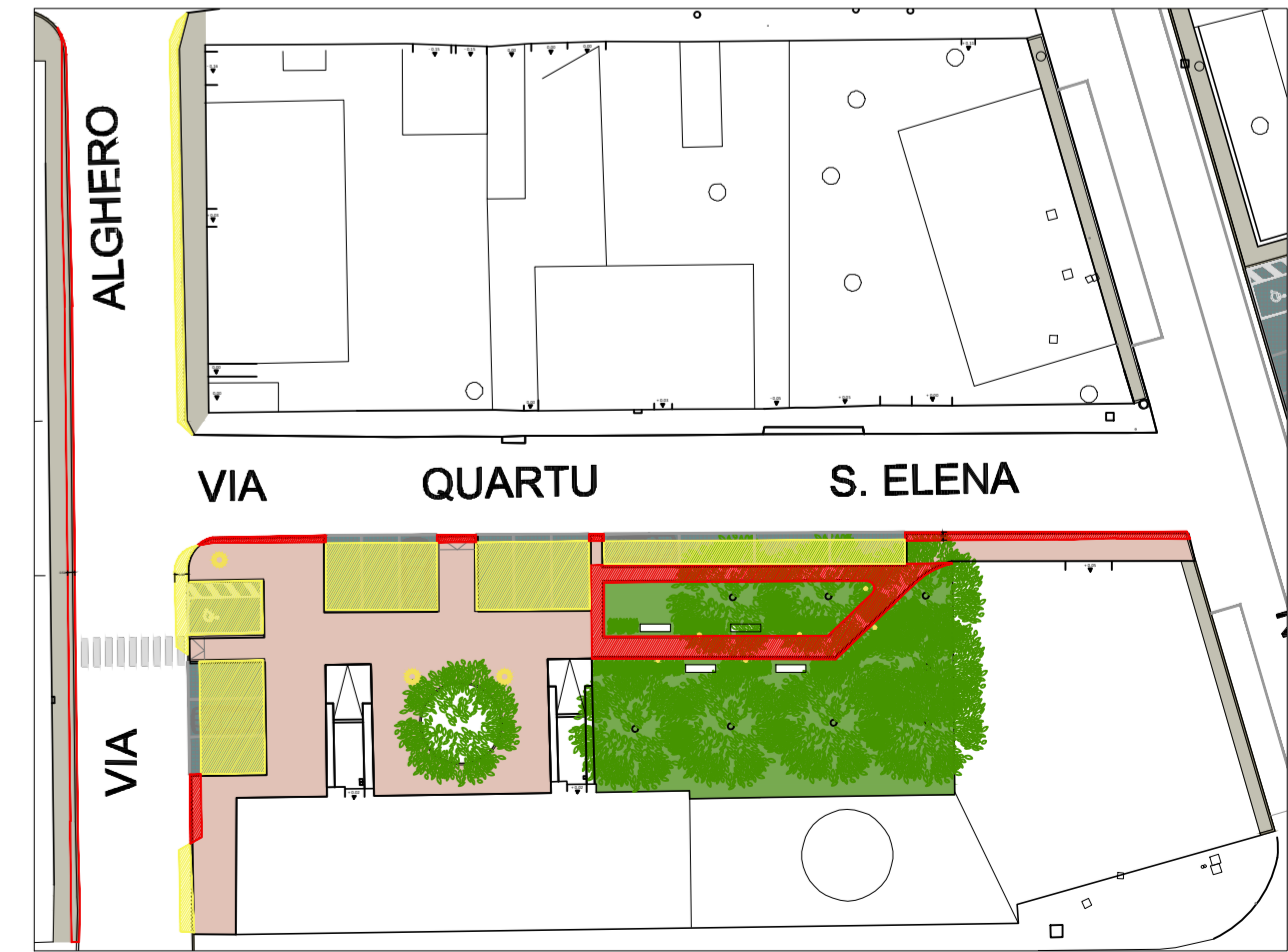

COMPARATIVO:
Planimetria Via Quartu Sant'Elena scala 1:500