

Tipo 1      Tipo 2      Tipo 3

Finiture di cotto

**INDICAZIONI GENERALI**

1. Tutte le misure devono essere controllate dall'appaltatore
2. Tutte le misure sono misure al finito, qualora non diversamente contrassegnate (al netto dei rivestimenti a parete)
3. Divergenze e considerazioni sul progetto esecutivo sono da chiarire prima dell'esecuzione con la DL
4. Il progetto esecutivo è valido soltanto insieme ai progetti esecutivi dei progettisti specializzati. I documenti devono essere controllati per le discrepanze e devono essere corretti con la DL se fosse necessario
5. Non misurare i disegni sui piani, solo le quotature dei piani sono valide
6. Tutti i materiali, prodotti e finiture saranno decisi attraverso campioni da sottoporre alla DL
7. Eventuali variazioni legate alle specifiche e caratteristiche verranno definite in fase di Direzione Lavori



Comune di Oristano

**LAVORI DI REALIZZAZIONE DELLA CASA DELLA SOSTENIBILITA'**  
**Riconversione dell'ex asilo Esmas di Sili a spazio dedicato alla comunità sostenibile del quartiere ed a residenza per soggetti svantaggiati**

CIG: 9481107900 - CUP: H19J21000350001

PROGETTO ESECUTIVO

Committente: <b>Comune di Oristano</b> Piazza Eleonora 9, 09170 Oristano OR	Dirigente Settore Sviluppo del Territorio: <b>Ing. Giuseppe Pinna</b> Responsabile del procedimento: <b>Geom. Maurizio Putzolu</b>
---	---

Progettista: <b>Arch. Silvia M. R. Oppo</b> Consulenti per gli aspetti architettonici: <b>Arch. Maura M. G. C. Falchi   Arch. M. Franca Perra</b> Consulente per gli aspetti impiantistici: <b>Ing. Gianfranco M. Argiolas</b> Collaboratore: <b>Dott. Filippo Sanna</b>	Consulente per gli aspetti strutturali: <b>Ing. Cristian Licheri</b>
---	---

oggetto dell'elaborato: <b>Prospetti - stato di progetto</b>		elaborato n. <b>B12</b>
file: PESEC_B12.pdf	scala grafica: 1:50	
aggiornamento: .....	data: Giugno 2023	

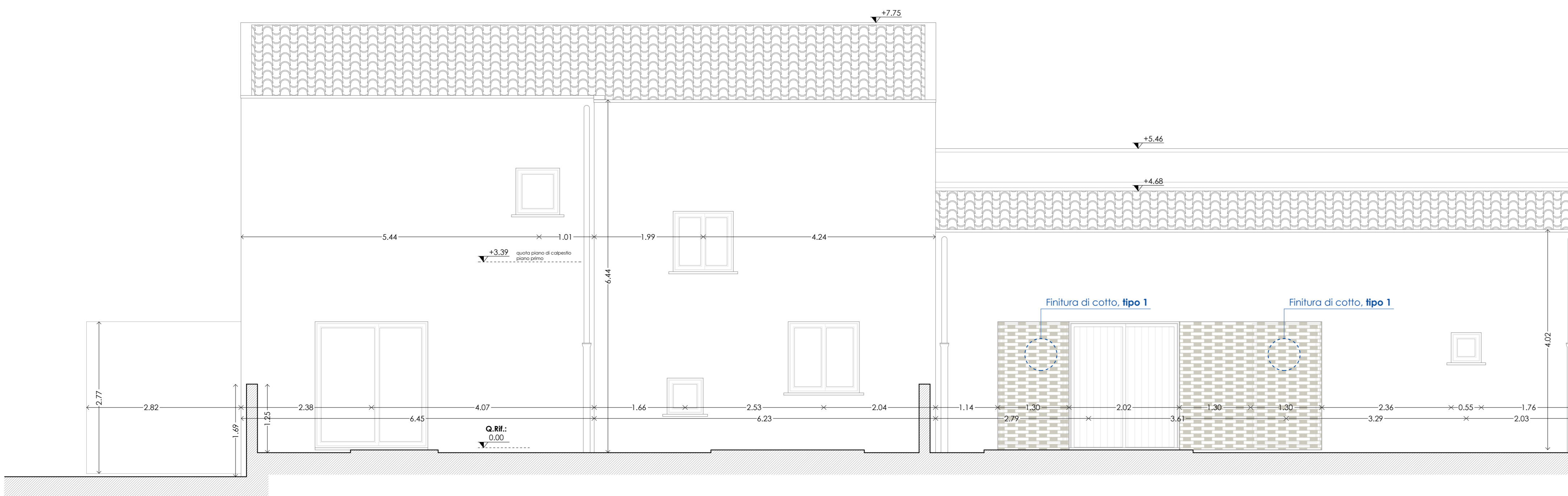

Prospetto nord-ovest. Scala 1:50

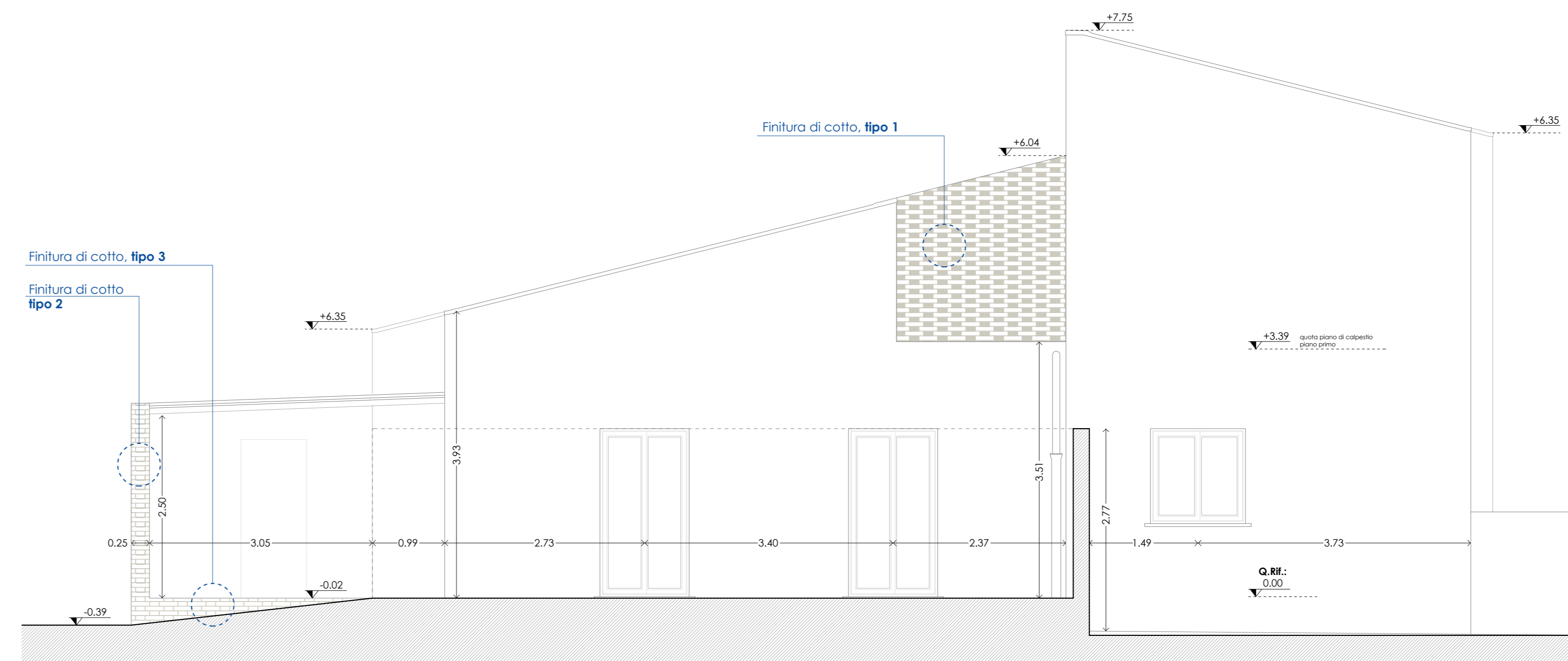

Prospetto nord-est. Scala 1:50

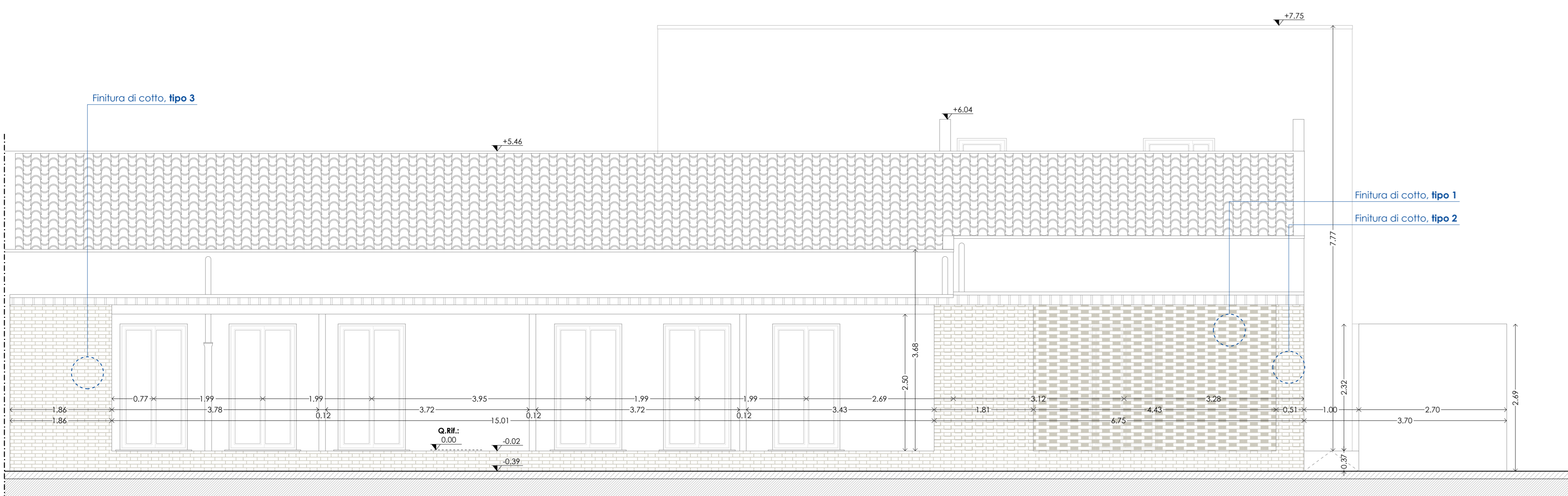

Prospetto sud-est. Scala 1:50

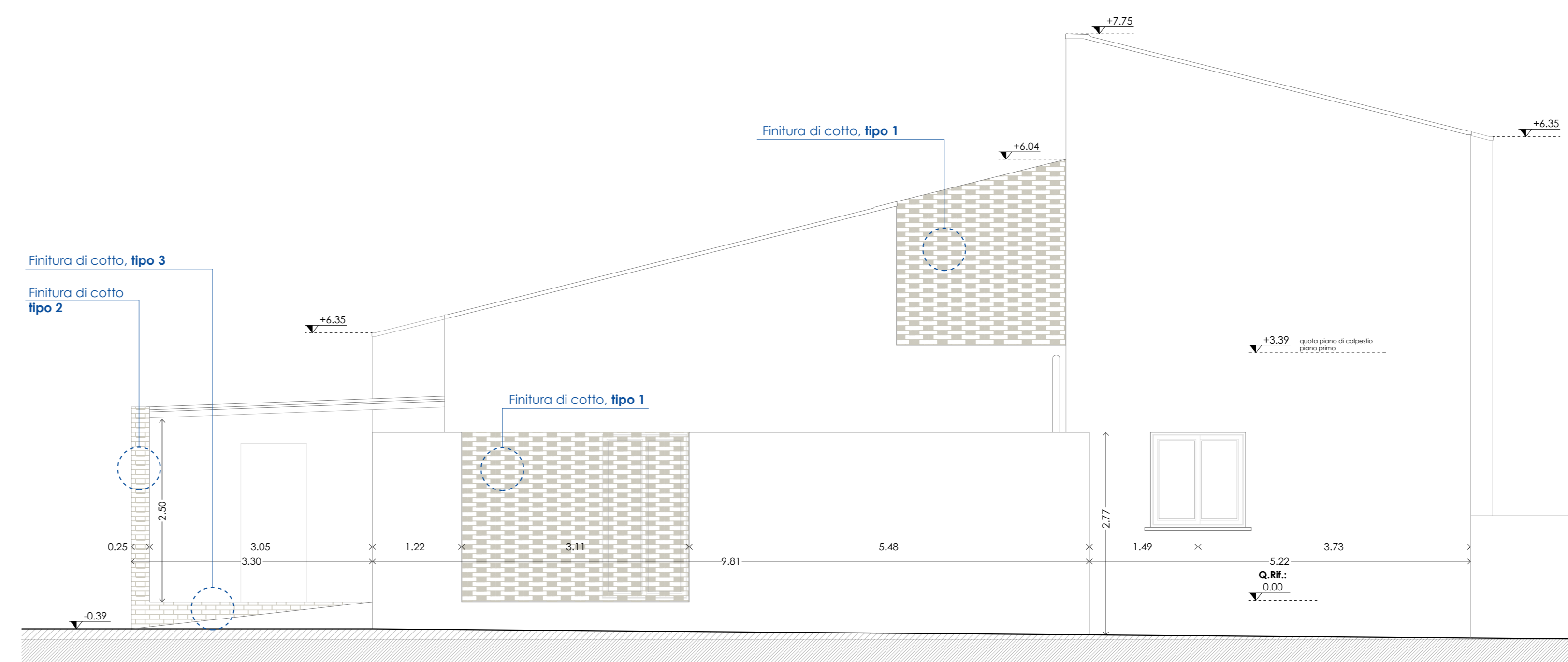

Prospetto nord-est. Scala 1:50