PLANIMETRIA GENERALE RETE ACQUE GRIGIE E NERE

SIFONE DI CACCIATA TIPO MILANO

PIANTA

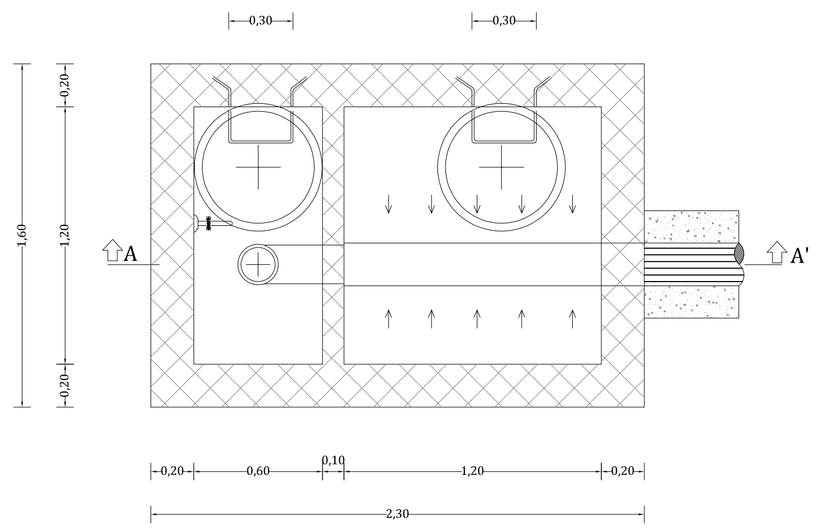

SEZIONE A - A'

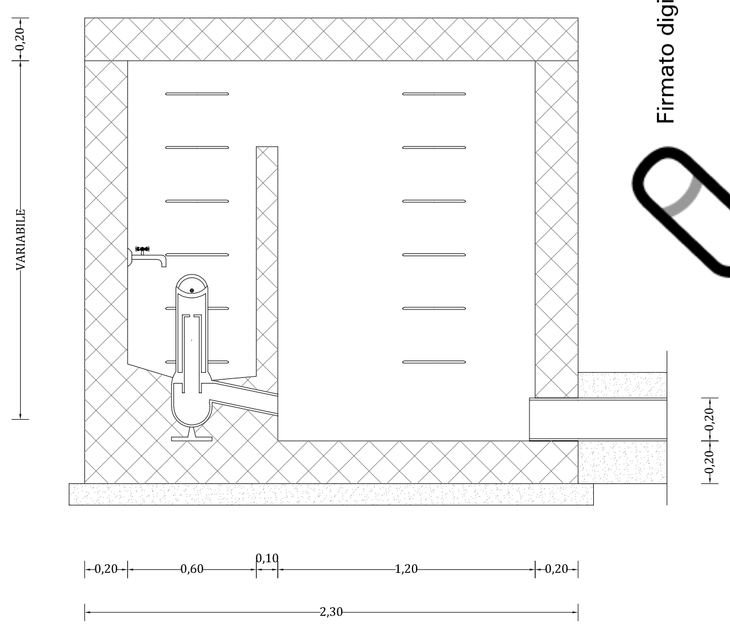

POZZETTO DI ISPEZIONE E INCROCIO

PIANTA

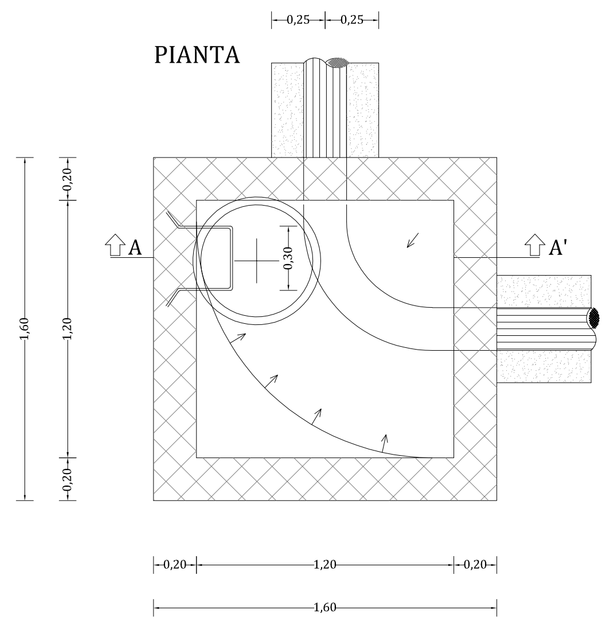

SEZIONE A - A'

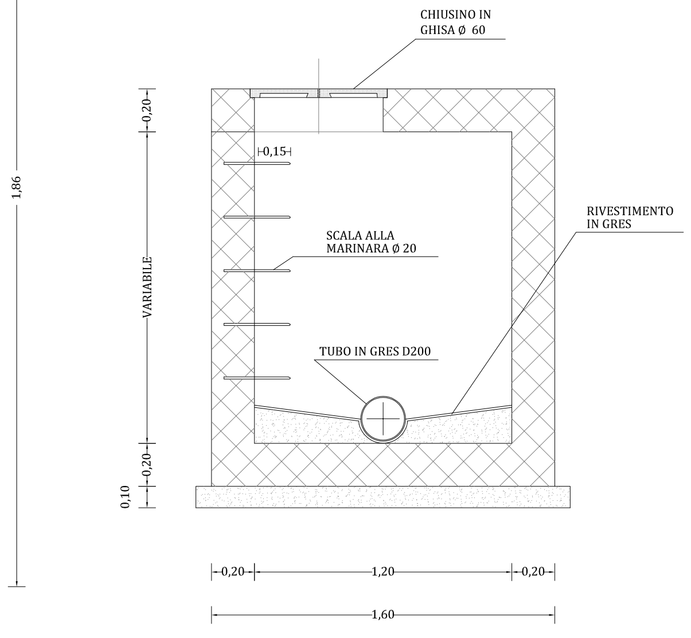

SEZIONE TIPO

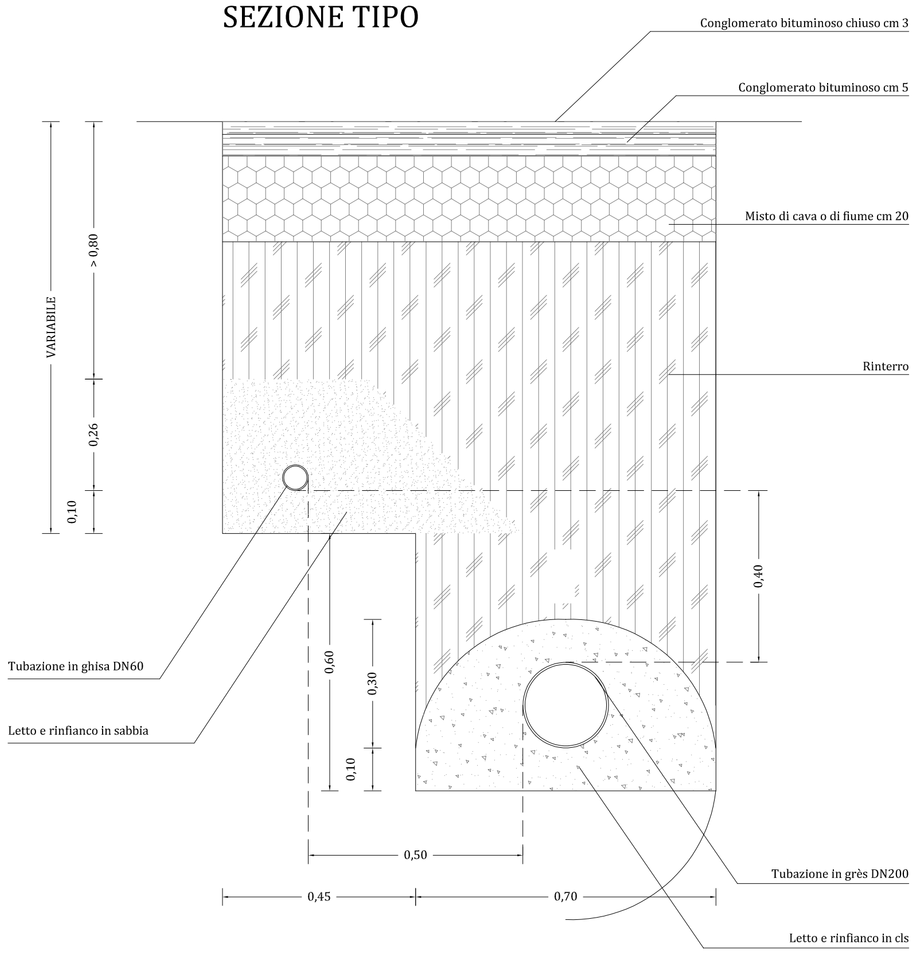

LEGGENDA:

RETE ACQUE NERE IN PROGETTO LUNGO VIALE REPUBBLICA (realizzazione a carico dell'amministrazione)	IN PROGETTO
RETE ACQUE NERE IN PROGETTO D200 PVC	IN PROGETTO
VERSO DEFLUSSO	IN PROGETTO
POZZETTO DI INCROCIO E ISPEZIONE	IN PROGETTO
POZZETTO DI CACCIATA	IN PROGETTO
ALLACCIO RETE FOGNIARIA	IN PROGETTO
POZZETTO D'ALLACCIO FOGNIARIO	IN PROGETTO

Firmato digitalmente da:
ARON MURGIA

SITUAZIONE IN AUTORIZZATA

PROGETTO DI
VARIANTE NON SOSTANZIALE DEL COMPARTO "B" DEL PIANO DI LOTTIZZAZIONE CONVENZIONATO DENOMINATO "BORGO VERDE", LOCALITA' SA RODIA

Il proprietario

Vacca Pietro Giuseppe Oristano, 01/07/1968 VCCPRG68L01G113J

(Voltura di Titolo abilitativo - c.u. VCCPRG68L01G113J-05052025-1153.883649)

Progettista:

Arch. Aron Murgia
Via del Pontile 53/a, 09170, Oristamo

oggetto dell'elaborato:

SCHEMA IMPIANTO \\ ACQUE GRIGIE E NERE

elaborato n.
09.1