

PLANIMETRIA IMPIANTO ILLUMINAZIONE PUBBLICA
Scala 1: 300

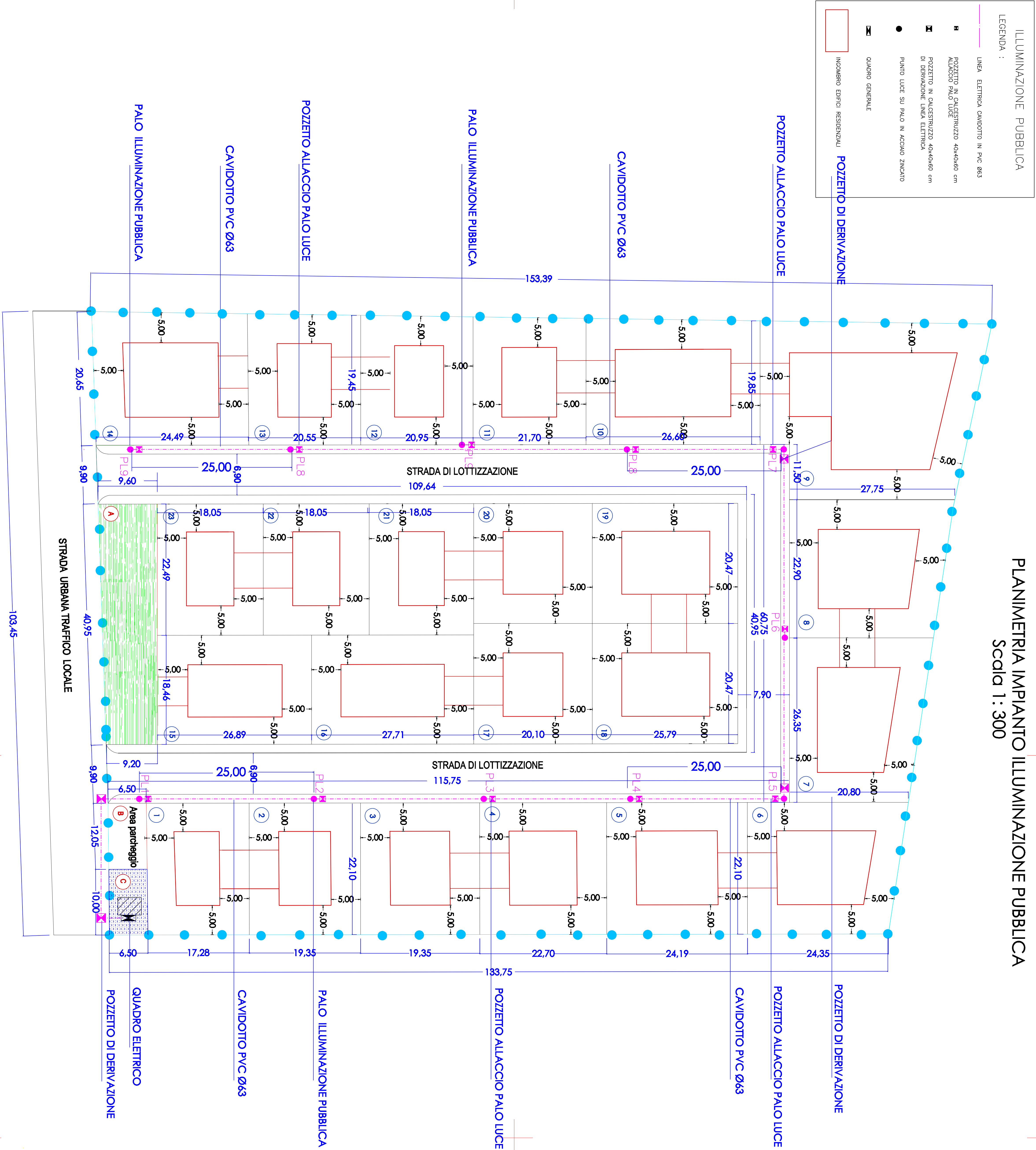

PARTICOLARI COSTRUTTIVI

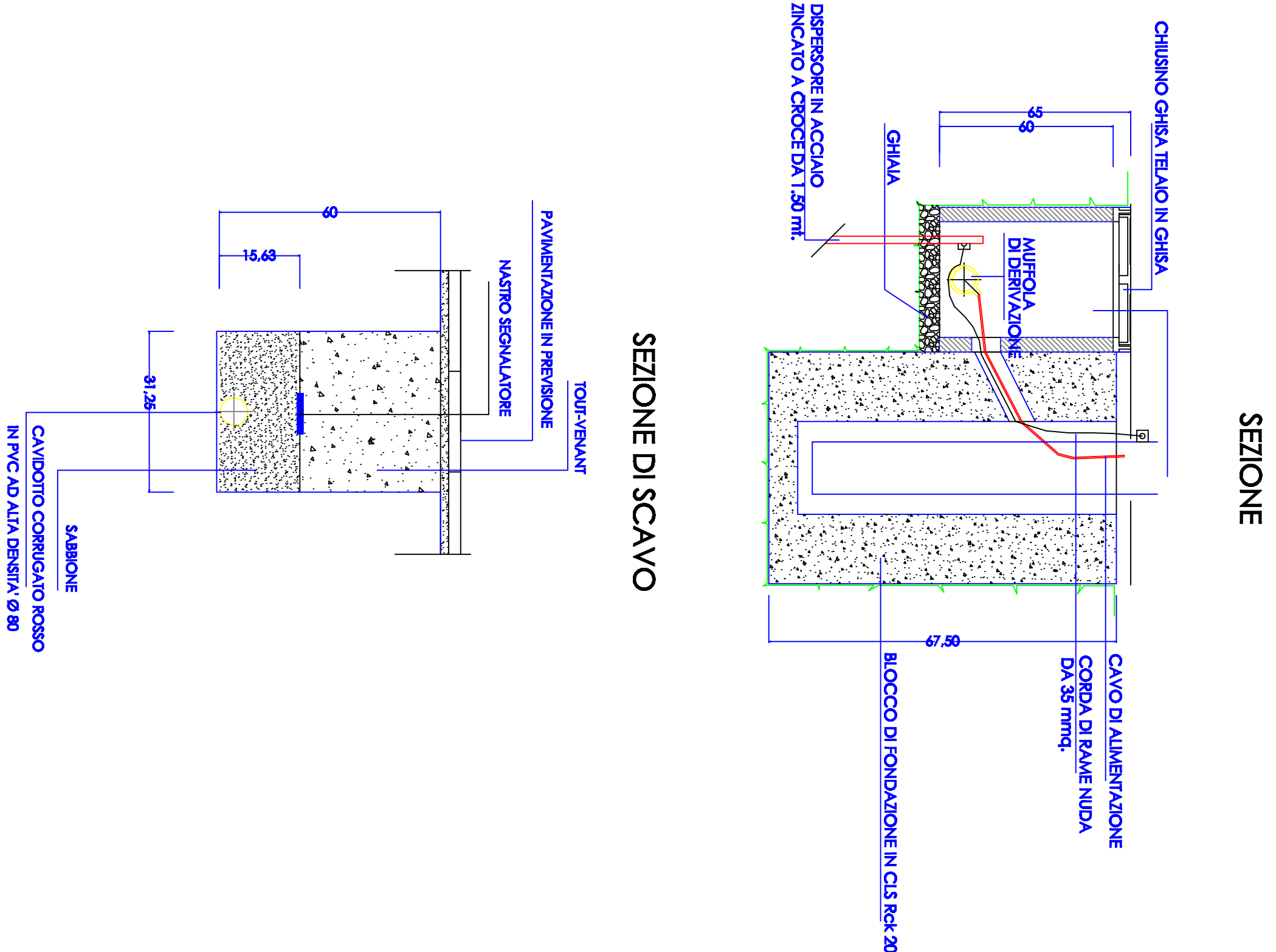

PARTICOLARI COSTRUTTIVI

PARTICOLARE BLOCCO DI FONDAZIONE PALO
POZZETTO DI TRANSITO E DERIVAZIONE CAVI

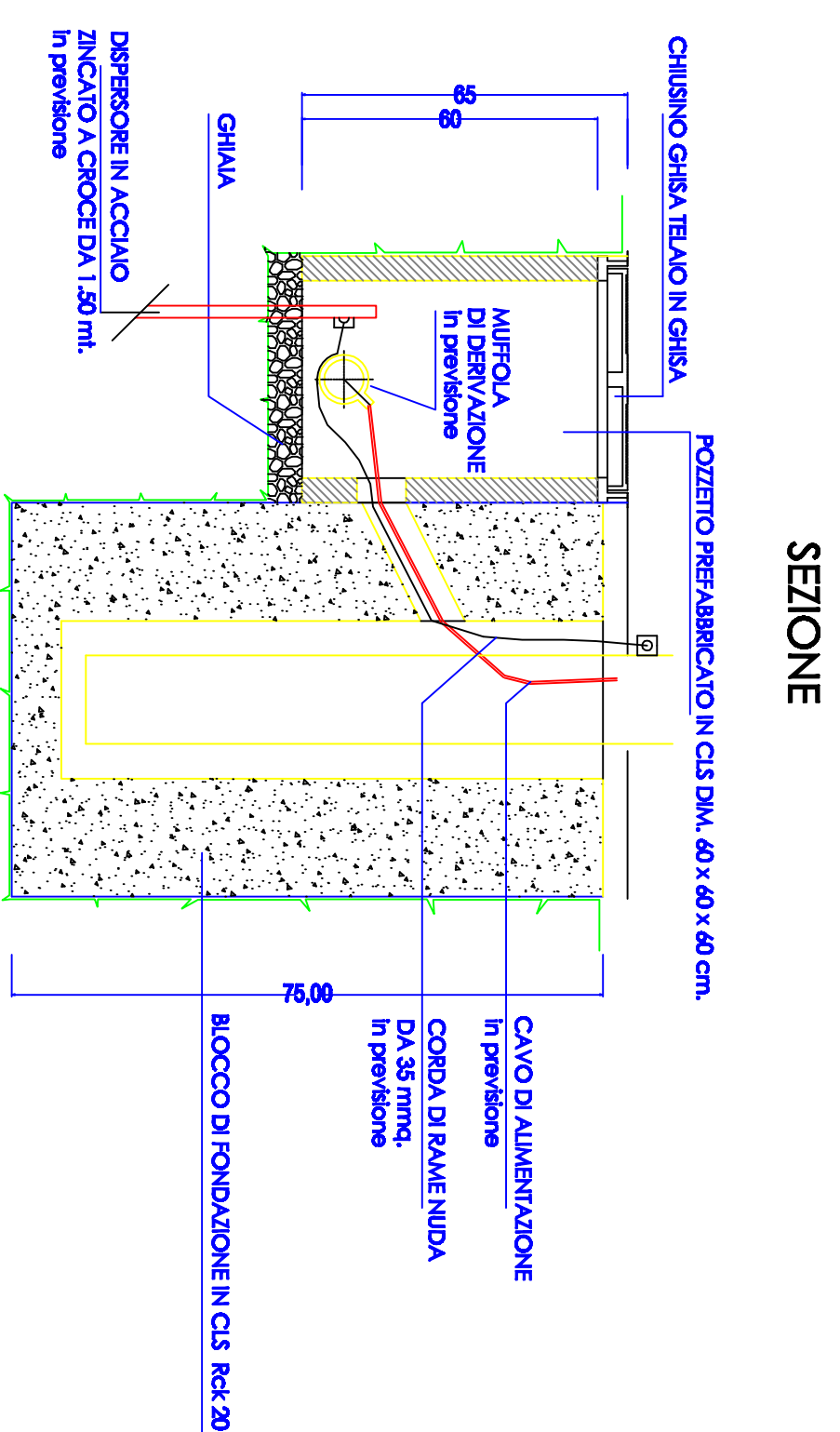
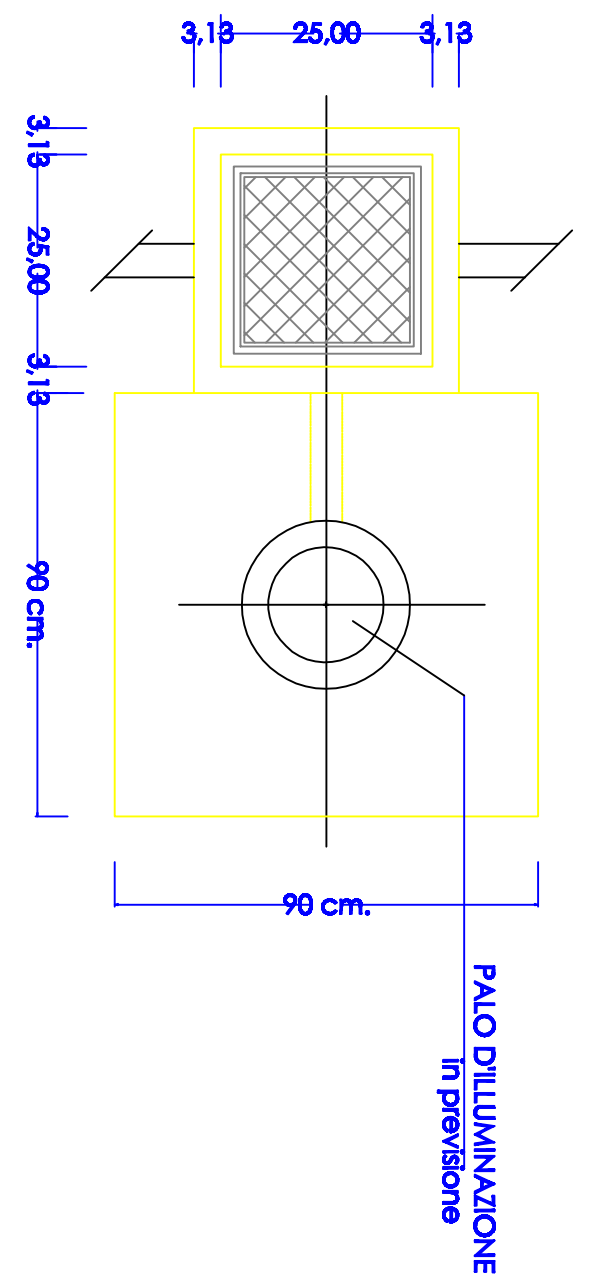
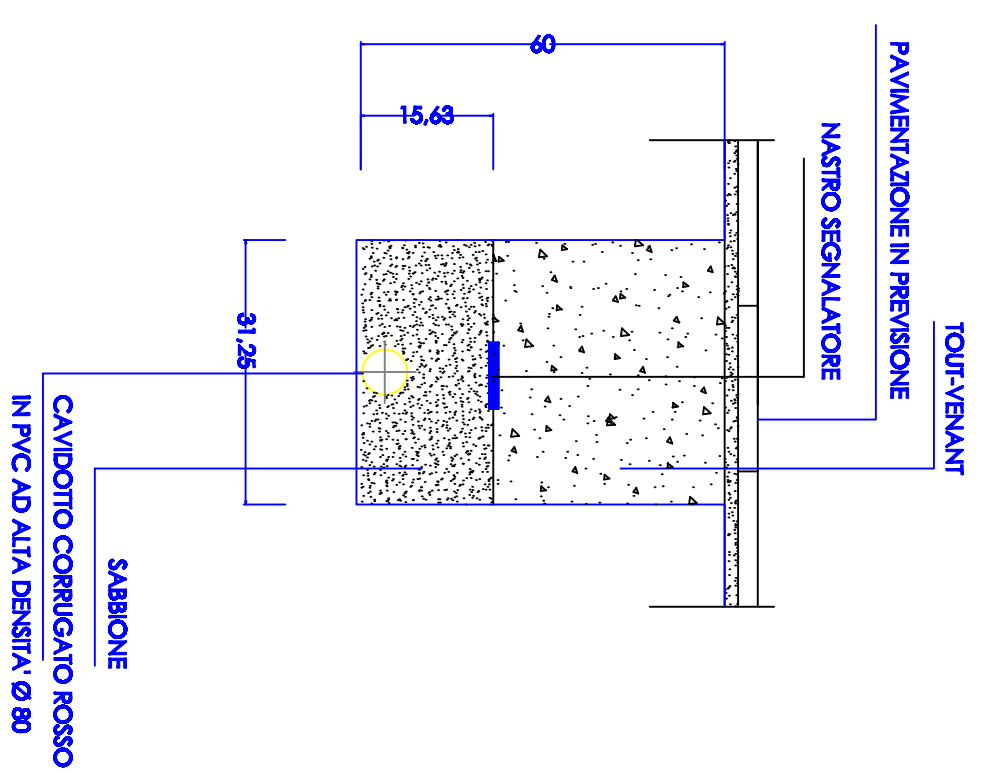

PARTICOLARI COSTRUTTIVI
PROSPETTI ARMATURA STRADALE LED 55 W

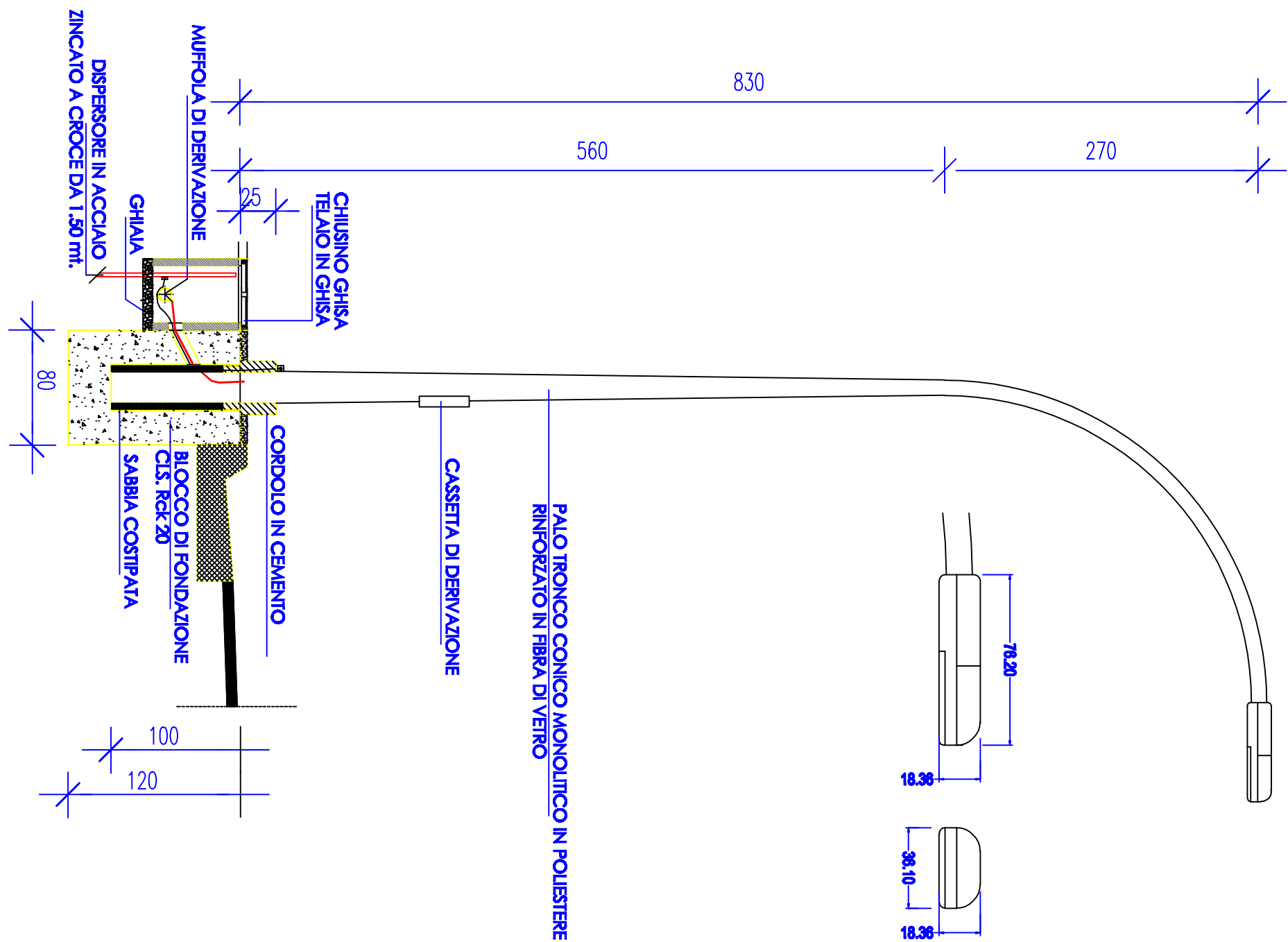

COMUNE DI
ORISTANO
PROVINCIA DI ORISTANO

Piano di Lottizzazione privata
Variante in corso d'opera
Prolungamento via Campanelli
In zona Cdu - Puc_OR

Proprietà:

AIZENI Lucia	FALCHI Antonino
CAMPO Pietro Orazio	FALCHI Carlo
SERCI Matteo	GIACOMINA M. Paola
CARTA Greca	MEIS Fabio
BOGO Giancarlo	MISCALI Mariella
COZZULA Granlufi	MURU Gasoldo
CROBU Susanna	CERA Ilenia
SADERI CARLA	SPADA Alfonso
MEREU Teresa	

Oggetto: **PROGETTO ESECUTIVO** **Scale: Eadotto n°**

Titolo: **IMPIANTO ILLUMINAZIONE PUBBLICA** **2h**

PARTICOLARI COSTRUTTIVI

Timbro e firma tecnici progettisti: **Settembre 2024**

STUDI TECNICI ASSOCIATI TEMPORANEAMENTE

GIUSEPPE SABA INGEGNERE - Ordine Ingegneri di Oristano n. 131
SALVATORE PINNA GEOMETRA - Collegio geometri di Oristano n. 288