

PLANIMETRIA GENERALE LOTTIZZAZIONE SOVRAPPOSIZIONE CATASTALE IN VARIANTE

Direzione Provinciale di Oristano Ufficio Provinciale - Territorio - Direttore MELIS MARCELLO

Certificato Per Aggiornamento{OR0024496/2025

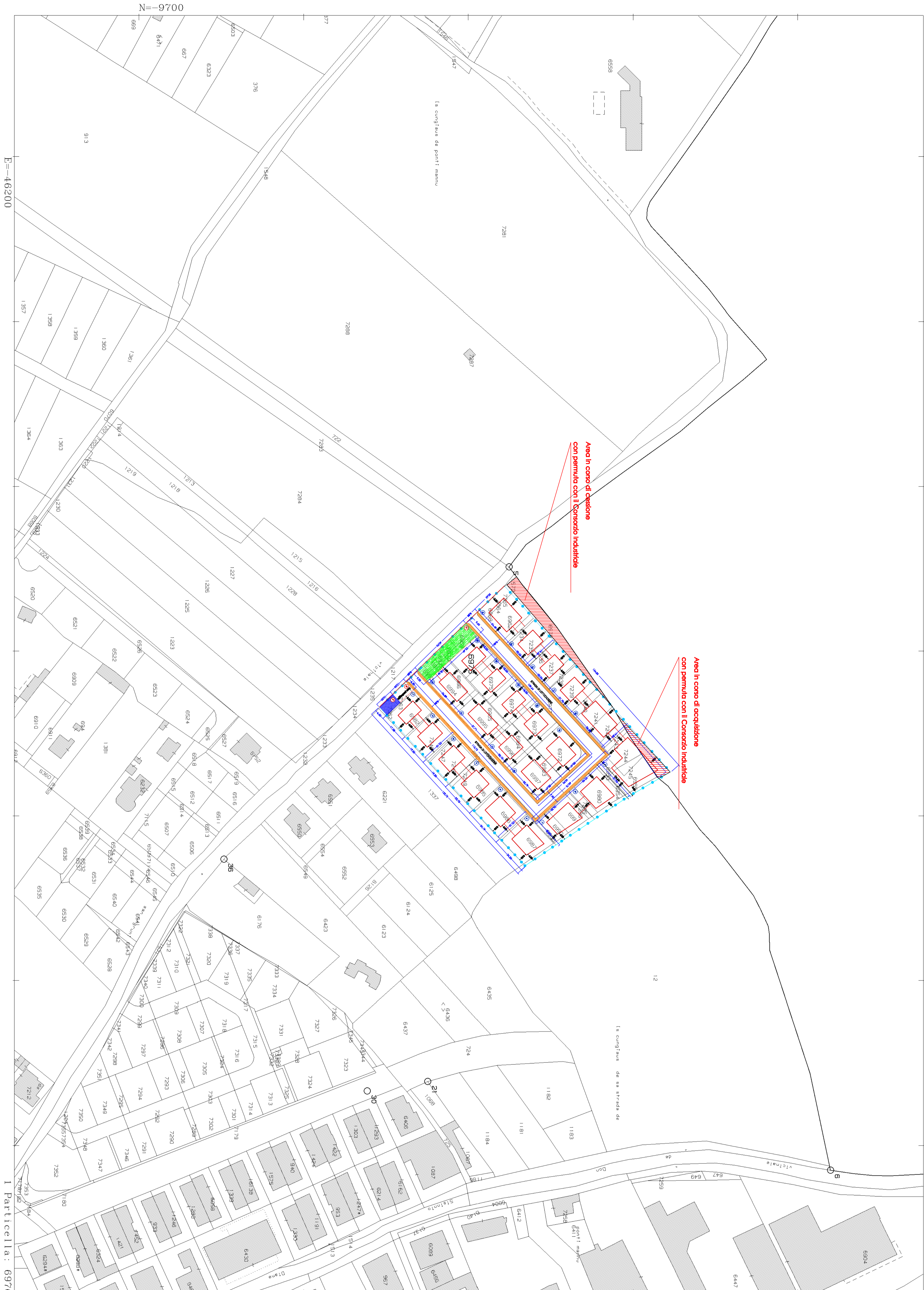

Comune: (OR) ORISTANO/A
Foglio: 6
Richiedente: PNNSVT66T03G113J

Scala originale: 1:2000
Dimensione cornice: 776.000 x 552.000 m.

14-Mag-2025 23:42:18
Protocollo pratica OR0024496/2025

STUDI TECNICI ASSOCIATI TEMPORANEAMENTE

GIUSEPPE SABA INGEGNERE - Ordine Ingegneri di Oristano n.64
SALVATORE PINNAGEOMETRA - Collegio geometri di Oristano n. 588

GIUSEPPE SABA INGEGNERE - Ordine Ingegneri di Oristano n.64
SALVATORE PINNAGEOMETRA - Collegio geometri di Oristano n. 588

COMUNE DI
ORISTANO
PROVINCIA DI ORISTANO

Piano di Lottizzazione privata
Variante in corso d'opera
Prolungamento via Campanelli
in zona C2ru - PUC_OR

ATZENI Lucia	FALCHI Antonino
CAMPÒ Pietro Orazio	FALCHI Carlo
SERCI Marino	GIACOMINI M. Paola
CARLA Greca	MEIS Fabio
BOGO Giancarlo	MISCALI Mariella
COZZUOLA Gianluigi	MURRU Gerardo
CROBBI Susanna	CERA Ilenia
SADERI CARLA	SPADA Alfonso
MEREU Teresa	

Objetto: **PROGETTO ESECUTIVO**

Scada: **2.2**

Titolo: **PLANIMETRIA LOTTIZZAZIONE**

Generale - Catastale, Variante

Imbando e firma tecnici progettisti:

Edibonito 1975

Ottobre 2025